

## GESTIÓN DE ALMACÉN

El nuevo módulo de almacén hará posible tener un completo control de los productos y servicios de venta al alumno, así como de las entradas de material a través de proveedores.

Está integrado con SIGMA-Factor de forma que todas las operaciones realizadas mediante recibo o a plazos tendrán su correspondiente reflejo en la emisión de recibos del centro.

Entre otras serán posibles realizar las siguientes tareas:

- Creación de los albaranes de venta al alumno. También es posible registrar ventas a clientes esporádicos sin necesidad de estar registrados como alumno.
- Diferentes formas de pago: Al contado, por recibo o aplazado
- Registrar las entradas de material por parte de proveedores.
- Controlar las existencias de material.
- Creación de lotes de productos y/o servicios que faciliten la posterior creación de albaranes.
- Realización de reservas de artículos o lotes para un alumno o conjunto de secciones.
- Los productos se podrán agrupar en familias de artículos.

Se incorporan las siguientes pantallas:

- **Empresas**
  - Se puede trabajar con varias empresas pudiendo personalizar para cada una de ellas la cabecera que aparecerá en los listados o indicando opciones por defecto que facilitan su posterior gestión.
  - Se facilita la importación de las empresas ya empleadas en el módulo de SIGMA-Factor.
- **Familias**
  - Permiten agrupar artículos de propiedades comunes.
  - A través de ellas se podrá relacionar los materiales o servicios con los conceptos utilizados en SIGMA-Factor.
- **Artículos**

Añadir artículo a la empresa 'COSPA S.A.'

Artículo Descripción

Familia  Es un lote de artículos

Editorial Precio venta Tipo de IVA

Existencias Iniciales Ultimo Precio Coste  Con Existencias

Estadísticas

Acumulado Entradas	Acumulado Salidas	Existencias Actuales
Valor Entradas	Valor Salidas	Valor Beneficio
Precio de Coste Medio	Precio de Venta Medio	

- Posibilidad de creación de "**Lotes de artículos**" para facilitar la creación de los albaranes en aquellos casos donde un mismo grupo de artículos se vende a más de un alumno.

- Datos estadísticos para el control de existencias. Esta información se actualiza automáticamente con la creación de los albaranes de entrada o salida de material.
  - Al realizar una venta se avisará cuando las existencias sean menores de la cantidad indicada en el albarán.
- **Reservas**
    - Permite realizar reservas de material para un alumno o grupo de secciones.
    - Cuando se está creando un albarán a un alumno, se avisa si tiene reservas pendientes y permite añadirlas de forma automática.
- **Editoriales**
    - Creación de una lista de editoriales que se pueden asociar a los artículos.
- **Proveedores**
    - Gestión de proveedores de material o servicios.
- **Albaranes**

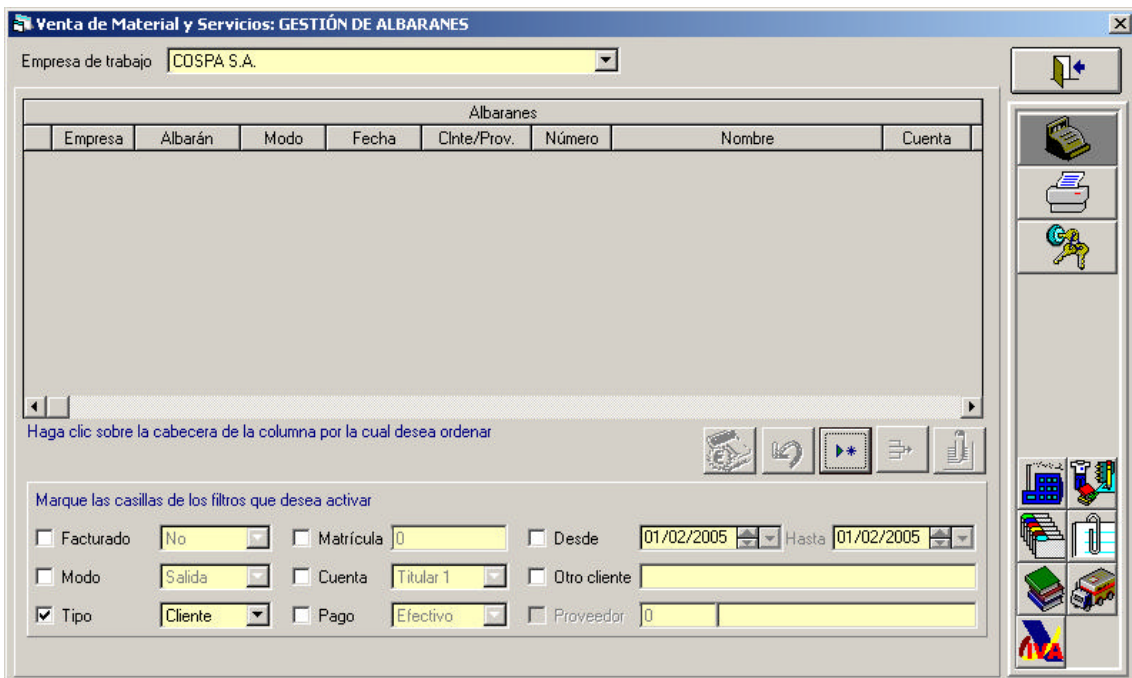

- La pantalla que muestra la lista de albaranes contiene filtros que permiten buscar de forma eficaz por casi cualquier dato, mostrando en cada momento sólo la selección de información que interesa.

Albarán	Fecha	Modo	Cnte/Prov.	Número	Nombre	Cuenta	Nombre Titular																								
	01/02/2005	Salida	Ciente	0																											
NIF/CIF	Dirección	Población		Provincia																											
Forma de pago <input checked="" type="radio"/> Efectivo <input type="radio"/> Recibo <input type="radio"/> A plazos																															
Detalles																															
Artículo	Descripción	Cantidad	Precio	Base	% IVA	Cuota	Importe																								
*																															
<table border="1"> <tr> <th>Porcentaje IVA</th> <th colspan="3"></th> <th colspan="2">Totales</th> </tr> <tr> <td>Total Base</td> <td></td> <td></td> <td></td> <td></td> <td></td> </tr> <tr> <td>Total Cuota</td> <td></td> <td></td> <td></td> <td></td> <td></td> </tr> <tr> <td>Total Importe</td> <td></td> <td></td> <td></td> <td></td> <td></td> </tr> </table>							Porcentaje IVA				Totales		Total Base						Total Cuota						Total Importe						Cantidad entregada en efectivo Entrega <input type="text"/> Cambio <input type="text"/>
Porcentaje IVA				Totales																											
Total Base																															
Total Cuota																															
Total Importe																															
Tipo de papel <input type="radio"/> Ticket TPV <input type="radio"/> A5 (14,84 cm x 21,01 cm) <input checked="" type="radio"/> A4 (21,01 cm x 29,69 cm)				Imprimir <input checked="" type="checkbox"/> Original <input type="checkbox"/> Copia																											

- Se pueden crear albaranes de venta y devolución tanto para alumnos como proveedores.
- 3 formas de pago: Efectivo, por recibo o aplazado.
- 3 formatos en la impresión del albarán (A4, A5 o ticket) con posibilidad de sacar copia.
- **Venta a plazos**
  - Pantalla de control de venta a plazos para el seguimiento de un alumno concreto.
  - Posibilidad de adelantar pagos.

<b>Venta a Plazos</b>			
Alumno	Empresa	Concepto	
61 Escudero Encinas, Carlos	Cospa S.A.	Material escolar	
Importes Deuda <input type="text" value="91"/> Pagado <input type="text" value="0"/> Pago por Mes <input type="text" value="22"/>		Fecha Inicio <input type="text" value="14/09/2004"/> Fin <input type="text" value="14/02/2005"/>	
Plazos Número <input type="text" value="5"/> Pendientes <input type="text" value="5"/>		Cuenta <input type="text" value="Cta 1"/> Juan Escudero Soriano	
Movimientos			
Fecha	Descripción	Movimiento	Importe
14/09/2004	Libro de Lengua Castellana, Li	Venta	64
15/09/2004	Libro Harry Potter	Venta	27
<input type="checkbox"/> Fecha mov. <input type="text" value="14/09/2004"/>			
<input type="button" value="Añadir pago"/>		<input type="button" value="Borrar pago"/>	

- **Listados**
  - La pantalla de listados permitirá sacar relaciones de la información tratada con este módulo.

**Venta de Material y Servicios: LISTADOS**

Grupo: Albaranes      Listado: Relación de albaranes

	Desde	Hasta	Listado
Empresa	<input type="text"/>	<input type="text"/>	Relación de albaranes
Albarán	<input type="text"/>	<input type="text"/>	Detalles de pedidos
Fecha	<input type="text" value="DD/MM/YY"/>	<input type="text" value="DD/MM/YY"/>	Albaranes de clientes
Cliente/Proveedor	<input type="text"/>	<input type="text"/>	Albaranes de proveedores

Proveedor

Modalidad

- Salida
- Entrada

De

- Cliente
- Proveedor